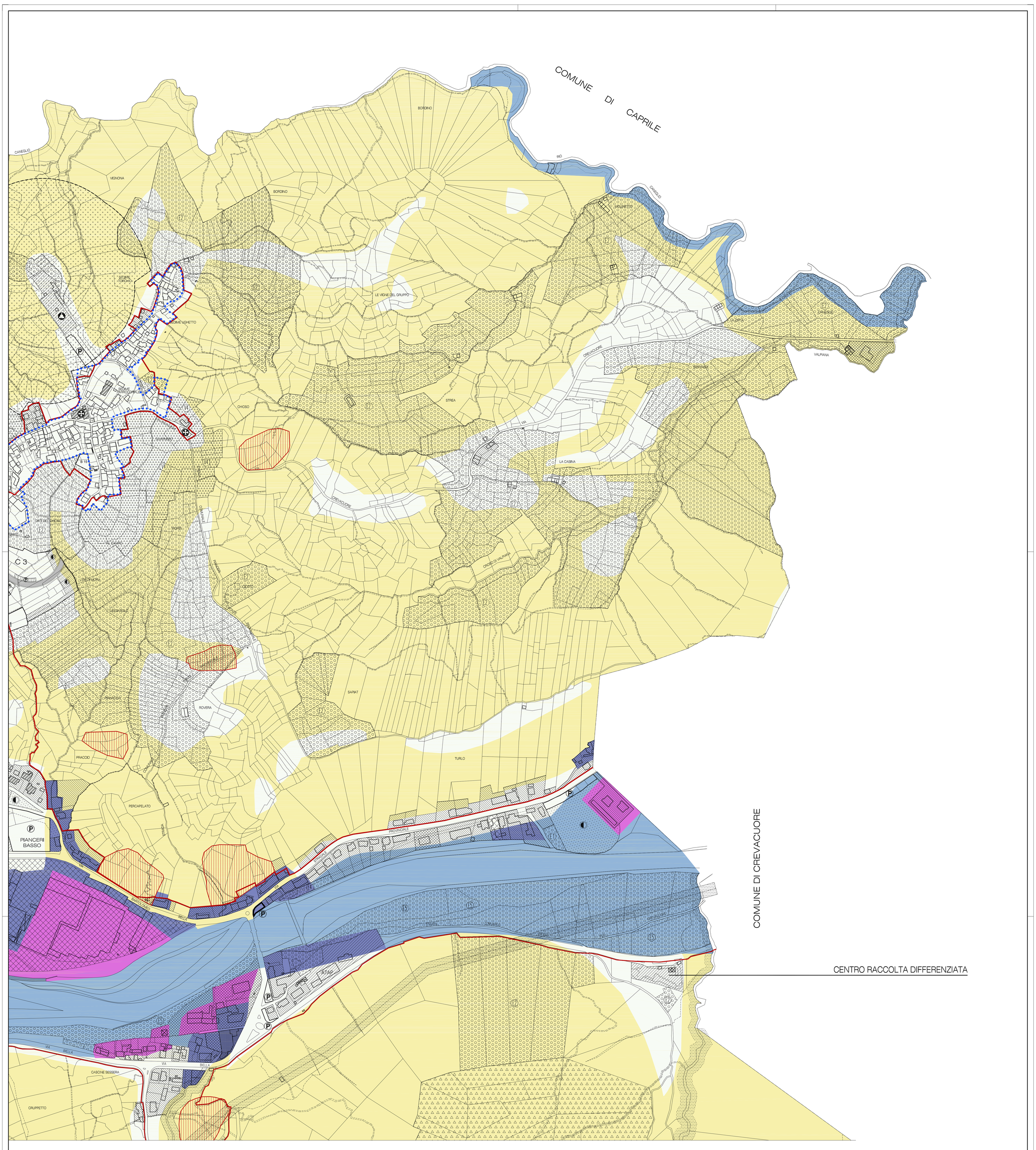

Legenda

Classificazione delle condizioni di pericolosità geomorfologica, dell'idoneità all'utilizzazione urbanistica e delle destinazioni d'uso del territorio.

CLASSE DI IDONEITA' II

- CLASSE II — ART. 4.2.2 N.T.A.

CLASSE DI IDONEITA' III

- CLASSE III A1 — ART. 4.2.3 comma 2 N.T.A.
- CLASSE III A2 — ART. 4.2.3 comma 3 N.T.A.
- CLASSE III A3 AREA DI FRANA — ART. 4.2.3 comma 4 N.T.A. (Aree in frana classificate in "Classe di idoneità condizionata Cn. N.°Classe di idoneità condizionata" secondo le norme della circolare delle utilizzazione urbanistica)
- CLASSE III B2 — ART. 4.2.3 comma 5 N.T.A.
- CLASSE III B3 — ART. 4.2.3 comma 6 N.T.A.
- CLASSE III B4 — ART. 4.2.3 comma 7 N.T.A.

VINCOLI DI SALVAGUARDIA E TUTELA

- AREE PRIVATE DI VALORE AMBIENTALE E PAESAGGISTICO (VA) — ART. 4.3.1 N.T.A.
- PARCHI PRIVATI DI VALORE AMBIENTALE (VD) — ART. 4.3.2 N.T.A.
- AREE DI PARTICOLARE INTERESSE AMBIENTALE (Parco Naturale Rive Rosse e Oasi di S. Bernardo) — ART. 4.3.3 N.T.A.
- VINCOLO IDROGEOLOGICO R.D. 3267/1923 ART. 7 — L.R.45/89 ART. 2 P.G. 23.06.1957) — ART. 4.2.1 N.T.A.

INTERVENTI DI RAGGIO TERRITORIALE

- OPERE DI DIFESA SPONDALE (D). TORRENTE SESSERA — ART. 4.2.3 commi 5-6 N.T.A.

FASCE E ZONE DI RISPETTO

- FASCIA DI RISPETTO DEI CORSI D'ACQUA PUBBLICI E DEMANIALI — L.R.56/77 art. 29 comma 1 — ART. 4.4.5 N.T.A.
- FASCIA DI RISPETTO DELLI IMPIANTI URBANI T.U. (1265/1934 ART. 338 — ART. 4.4.1 N.T.A.
- FASCIA DI RISPETTO DA OPERE DI PRESA DI ACQUA POTABILE — DPR 236/88 Art. 4-5-6 — ART. 4.4.2 N.T.A.
- SERBATOIO (r= mt 30)
- POZZO (r= mt 200)
- PUNTO DI PRESA (SORGENTE) (r= mt 200)
- FASCIA DI RISPETTO LINEE ELETTRICHE — D.P.C.M. 23/04/92 — ART. 5 — 132 kw r= mt 10 — 15 — ART. 4.4.5 N.T.A.

VARIALEX

- VARIALEX EXISTENTE — ART. 12.8 N.T.A.
- IMPIANTI DISTRIBUZIONE CARBURANTE
- VARIALEX IN PROGETTO — ART. 12.8 N.T.A.

USI AGRICOLI

- AREE AGRICOLE MARGINALI — ART. 3.8.3 N.T.A.
- AREE A PRATO STABILE E PRATO PASCOLO — ART. 3.8.4 N.T.A.
- AREE A COLTIVAZIONE ORTO-FRUTTICOLE FAMIGLIARI — ART. 3.8.6. N.T.A.
- VEGETAZIONE ALBOREA DI FONDOVALLE — ART. 3.8.7 N.T.A.
- AREE BOSCATE (E3) — ART. 3.8.5. N.T.A.
- EDIFICI RURALI — ART. 3.8.1. N.T.A.
- EDIFICI RURALI CON PRESENZE ETNOGRAFICHE — ART. 3.8.1. N.T.A.

USI RESIDENZIALI

- NUCLEI DI ANTICA FORMAZIONE (A) PERIMETRAZIONE L.865/71 — L.457/78 — L.R.56/77 ART. 24 1972) — ART. 3.3.2 N.T.A.
- EDIFICI SOTTOPOSTI A VINCOLO ex L. 1089/39 elenco ART. 3.3.3 N.T.A. (Interventi ammessi fino a RE. ART. 2.2.4. N.T.A.)
- EDIFICI SOTTOPOSTI A SALVAGUARDIA ex d. 5672 ucc. ART.24 elenco ART. 3.3.3 N.T.A. (Interventi ammessi fino a RC. ART. 2.2.5. N.T.A.)
- EDIFICI DIDETTI A DEMOLIZIONE — ART. 2.2.7. N.T.A.
- AREE RESIDENZIALI A CAPNOSTA' INTENSIVA ESCLUSIVA (Bs) — ART. 3.3.4 N.T.A.
- AREE RESIDENZIALI DI COMPLETAMENTO (Bn) — ART. 3.3.5. N.T.A.
- AREE RESIDENZIALI DI NUOVA EDIFICAZIONE (C) — ART. 3.3.7 N.T.A.
- AREE RESIDENZIALI DI RISTRUTTURAZIONE URBANISTICA (RU) — ART. 3.3.6 N.T.A.

USI PRODUTTIVI

- AREE INDUSTRIALI ATTREZZATE CONSORTILI ESISTENTI (IN) — ART. 3.4.2 N.T.A.
- AREE PRODUTTIVE DI RIORDINO E COMPLETAMENTO (Pr) — ART. 3.4.3 N.T.A.
- IMPIANTI INDUSTRIALI ESISTENTI CHE SI CONTENIMANO NELLA LORO UBICAZIONE (Ie) — ART. 3.4.4 N.T.A.
- AREE PER IMPIANTI PRODUTTIVI O TECNOLOGICI ISOLATI (SI) — ART. 3.4.5 N.T.A.

USI TERZIARI, RICETTIVI E RICREATIVI

- AREE PER ATTREZZATURE COMMERCIALI E DIREZIONALI ESISTENTI (TN) — ART. 3.5.2/3.6.2 N.T.A.
- AREE PER ATTREZZATURE COMMERCIALI E DIREZIONALI DI NUOVO IMPIANTO (Tr) — ART. 3.5.3/3.6.3 N.T.A.
- ATTREZZATURE RICETTIVE E RICREATIVE ESISTENTI (TR) ART. 3.7.2 N.T.A.
- DI NUOVO IMPIANTO (Rc) ART. 3.7.3 N.T.A.
- (S) ATTREZZATURE SPETTACOLO E SVAGO
- (R) ATTREZZATURE RICETTIVO-ALBERGHIERE

USI PUBBLICO

- AREE PER ATTREZZATURE PUBBLICHE O DI USO PUBBLICO
- ASILI E SCUOLE MATERNE
- SCUOLE ELEMENTARI
- SCUOLE MEDIE INFERIORI
- ATTREZZATURE CULTURALI
- ATTREZZATURE SOCIALI
- ATTREZZATURE RELIGIOSE
- GIARDINI E PARCHI PUBBLICI
- CIMITERO
- (M) MUNICIPIO
- (PT) POSTE E TELEGRAFI
- (E) ENEL
- (T) SIP
- ATTREZZATURE SANITARIE
- ATTREZZATURE SPORTIVE
- ORGANIZZAZIONI SINDACALI/ASSOCIAZIONI
- (M) COMUNITA' MONTANA
- ATTREZZATURE AMMINISTRATIVE
- ATTREZZATURE ASSISTENZIALI
- IMPIANTI TECNOLOGICI
- AREE A VERDE PUBBLICO
- (P) PARCHEGGI PUBBLICI E DI USO PUBBLICO — ART. 2.4.5 N.T.A.

REGIONE PIEMONTE
PROVINCIA di BIELLA
A.S.L. BIELLA

COMUNE di PRAY

PRGC

Variante strutturale di adeguamento al PAI, L.R.56/77 s=s, art.17, comma 4

Cartografia di sintesi della pericolosità geomorfologica e della idoneità alla utilizzazione urbanistica del territorio.

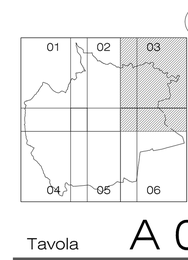

Tavola **A 03**

Aggiornamento Cartografico
Novembre 2015

Scala 1:2000

Settembre 2016

Dott. Arch. MARCO PLATA
Dott. MARCO ZANTONELLI

QUESTO ELABORATO CARTOGRAFICO NON POTRA' ESSERE USATO, RIPRODOTTO O MESSO A DISPOSIZIONE DI TERZI PER UNA FINALITA' DIVERSA DA QUELLA PER LA QUALE E' STATO REDATTO SENZA LA PRECEDENTE AUTORIZZAZIONE DEGLI AUTORI.