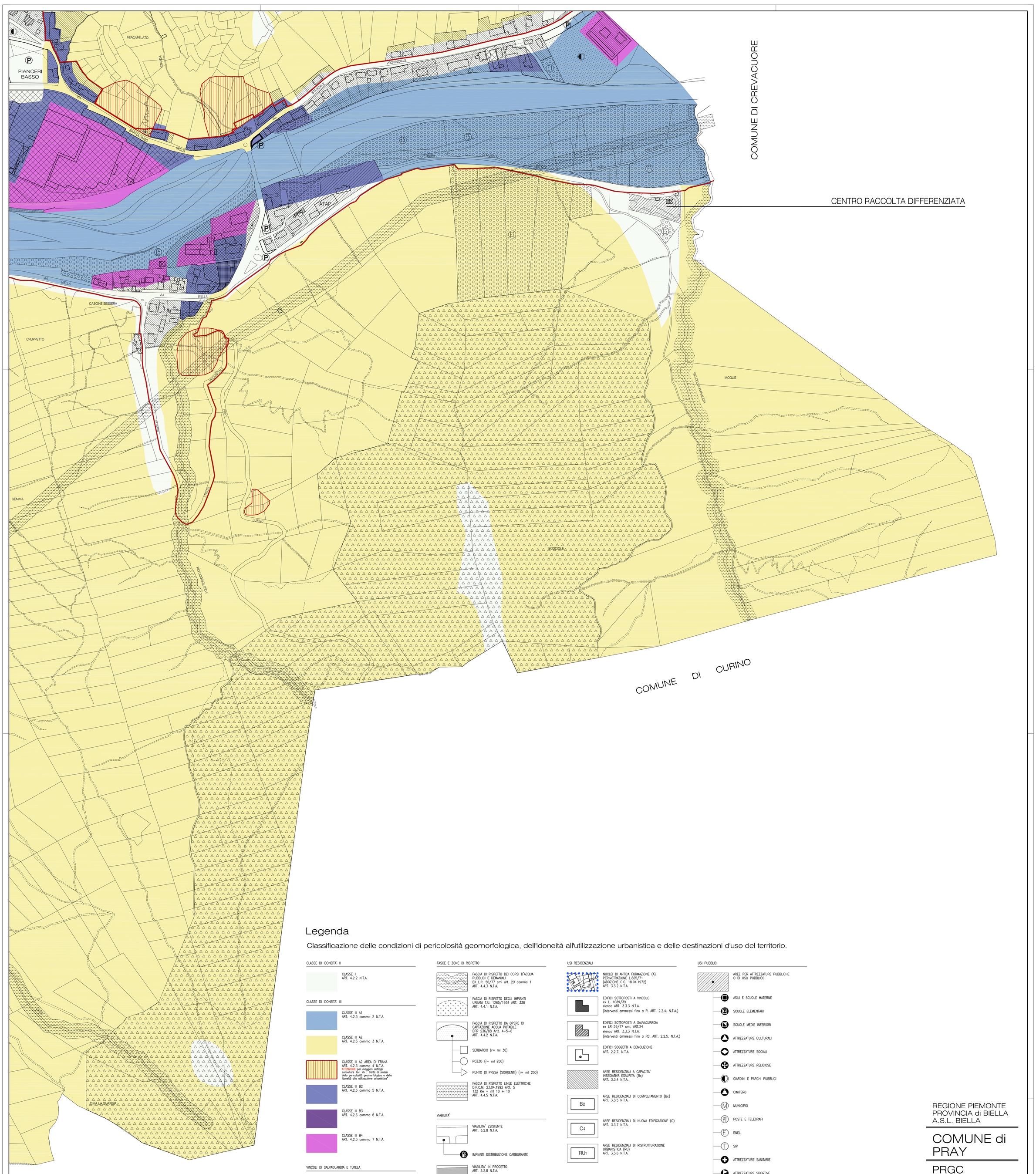

Legenda

Classificazione delle condizioni di pericolosità geomorfologica, dell'idoneità all'utilizzazione urbanistica e delle destinazioni d'uso del territorio.

CLASSE DI IDONEITA' II

- CLASSE I — ART. 4.2.2 N.T.A.

CLASSE DI IDONEITA' III

- CLASSE IV A1 — ART. 4.2.3 comma 2 N.T.A.
- CLASSE IV A2 — ART. 4.2.3 comma 3 N.T.A.
- CLASSE IV A3 AREA DI FRANA ATTIVA — ART. 4.2.3 comma 4 N.T.A. (Frane attive, per maggior rilievo, quelle che interessano aree edificate o delle pertinenti geomorfologiche e delle zonati ad elevatissima urbanizzazione)
- CLASSE III B3 — ART. 4.2.3 comma 5 N.T.A.
- CLASSE III B3 — ART. 4.2.3 comma 6 N.T.A.
- CLASSE III B4 — ART. 4.2.3 comma 7 N.T.A.

VINCOLI DI SALVAGUARDIA E TUTELA

- AREE PRIVATE DI VALORE AMBIENTALE (Bosco Naturale (NA)) — ART. 4.3.1 N.T.A.
- PARCHI PRIVATI DI VALORE AMBIENTALE (PA) — ART. 4.3.2 N.T.A.
- AREE DI PARTICOLARE INTERESSE AMBIENTALE (Bosco Naturale Rive Rosse e Bosco Naturale Fornaretto) — ART. 4.3.3 N.T.A.
- VINCOLO IDROGEOLOGICO R.D. 3267/1923 ART. 7 (Perimetrazione C.F.S. 23.08.1957) — ART. 4.2.1 N.T.A.

INTERVENTI DI RAGGIO TERRITORIALE

- OPERE DI DIFESA SPONDALE (Opere di difesa idraulica) — ART. 4.2.3 commi 5=B N.T.A.

FASCE E ZONE DI RISPETTO

- FASCIA DI RISPETTO DEI CORSI D'ACQUA PUBBLICI E DEMANIALI (D.LGS. 50/77 sm art. 29 comma 1 — ART. 4.4.3 N.T.A.
- FASCIA DI RISPETTO DEGLI IMPIANTI URBANI T.U. 1265/1934 ART. 338 — ART. 4.4.1 N.T.A.
- FASCIA DI RISPETTO DA OPERE DI CAPTAZIONE ACQUA POTABILE D.P.R. 236/88 ART. 5-D-6 — ART. 4.4.2 N.T.A.
- SERBATOIO (>= mc 30)
- POZZO (>= mc 200)
- PUNTO DI PRESA (SORGENTI) (>= mc 200)
- FASCIA DI RISPETTO LINEE ELETTRICHE D.P.C.M. 23.04.1992 ART. 5 (132 Kw = ml 15 e 10 — ART. 4.4.3 N.T.A.

VIABILITA'

- VIABILITA' ESISTENTE — ART. 3.2.8 N.T.A.
- IMPIANTI DISTRIBUZIONE CARBURANTE
- VIABILITA' IN PROGETTO — ART. 3.2.8 N.T.A.

USI AGRICOLI

- AREE AGRICOLE MARGINALI — ART. 3.8.3 N.T.A.
- AREE A PRATO STABILE E PRATO PASCOLO — ART. 3.8.4 N.T.A.
- AREE A COLTIVAZIONI ORTO-FRUTTICOLE FAMILIARI — ART. 3.8.6. N.T.A.
- VEGETAZIONE AUDALE DI FONDOVALLE — ART. 3.8.7 N.T.A.
- AREE BOSCHE (E3) — ART. 3.8.5 N.T.A.
- EDIFICI RURALI — ART. 3.8.1 N.T.A.
- EDIFICI RURALI CON PRESENZE ARTIGIANALI — ART. 3.8.1. N.T.A.

USI RESIDENZIALI

- NUCLEI DI ANTICA FORMAZIONE (A) PERIMETRAZIONE (ABLEUT) (ADZIONE C.C. 19.04.1972) — ART. 3.2.2 N.T.A.
- EDIFICI SOTTOPOSTI A VINCOLO ex L. 1089/39 elenco — ART. 3.5.3 N.T.A. (interventi ammessi fino a R. ART. 2.2.4. N.T.A.)
- EDIFICI SOTTOPOSTI A SALVAGUARDIA ex LR 56/77 sm. ART.24 elenco ART. 3.5.3 N.T.A. (interventi ammessi fino a RC. ART. 2.2.5. N.T.A.)
- EDIFICI DOVUTI A DEMOLIZIONE — ART. 2.2.7. N.T.A.
- AREE RESIDENZIALI A CAPACITA' INSEDIATIVA ESAURITA (BA) — ART. 3.1.4 N.T.A.
- AREE RESIDENZIALI DI COMPLETAMENTO (Bc) — ART. 3.3.5 N.T.A.
- AREE RESIDENZIALI DI NUOVA EDIFICAZIONE (C) — ART. 3.3.7 N.T.A.
- AREE RESIDENZIALI DI RISTRUTTURAZIONE URBANISTICA (RU) — ART. 3.3.6 N.T.A.

USI PRODUTTIVI

- AREE INDUSTRIALI ATTREZZATE DI NUOVO IMPIANTO (AIA) — ART. 3.4.2 N.T.A.
- AREE PRODUTTIVE DI RIORDINO E COMPLETAMENTO (DU) — ART. 3.4.5 N.T.A.
- IMPIANTI INDUSTRIALI ESISTENTI CHE SI CONTENANO NELLA LORO UBICAZIONE (Di) — ART. 3.4.4 N.T.A.
- AREE PER IMPIANTI PRODUTTIVI O DI SERVIZIO ESISTENTI (DI) — ART. 3.4.5 N.T.A.

USI TERZIARI, RICETTIVI E RICREATIVI

- AREE PER ATTREZZATURE COMMERCIALI E DIREZIONALI ESISTENTI (BR) — ART. 3.5.2/3.6.2 N.T.A.
- AREE PER ATTREZZATURE COMMERCIALI E DIREZIONALI DI NUOVO IMPIANTO (D1) — ART. 3.5.2/3.6.3 N.T.A.
- ATTREZZATURE RICETTIVE E RICREATIVE ESISTENTI (BR) ART. 3.7.2 N.T.A. DI NUOVO IMPIANTO (D1) ART. 3.7.3 N.T.A.
- ATTREZZATURE SPETTACOLI E SVAGO
- ATTREZZATURE RICETTIVE-ALBERGHIERE

USI PUBBLICI

- AREE PER ATTREZZATURE PUBBLICHE O DI USO PUBBLICO
- ASILI E SCUOLE MATERNE
- SCUOLE ELEMENTARI
- SCUOLE MEDIE INFERIORI
- ATTREZZATURE CULTURALI
- ATTREZZATURE SOCIALI
- ATTREZZATURE RELIGIOSE
- GIARDINI E PARCHI PUBBLICI
- CIMITERO
- MUNICIPIO
- POSTE E TELEGRAFI
- ENEL
- SIP
- ATTREZZATURE SANITARIE
- ATTREZZATURE SPORTIVE
- ORGANIZZAZIONI SINDACALI/ASSOCIAZIONI
- COMUNITA' MONTANA
- ATTREZZATURE AMMINISTRATIVE
- ATTREZZATURE ASSISTENZIALI
- IMPIANTI TECNOLOGICI
- AREE A VERDE PUBBLICO
- PARCHEGGI PUBBLICI E DI USO PUBBLICO — ART. 2.4.5 N.T.A.

REGIONE PIEMONTE
PROVINCIA di BIELLA
A.S.L. BIELLA

COMUNE di PRAY

PRGC

Variante strutturale di adeguamento al PAI, L.R.56/77 s.m.i, art.17, comma 4

Cartografia di sintesi della pericolosità geomorfologica e della idoneità alla utilizzazione urbanistica del territorio.

01	02	03
04	05	06

Tavola **A 06**

Aggiornamento Cartografico
Novembre 2015

Scala 1:2000

Settembre 2016

Dott. Arch. MARCO PLATA
Dott. MARCO ZANTONELLI

QUESTO ELABORATO, CARTOGRAFICO DA PARTE DEFINITA DEL PROGETTO, È PROTETTO DALLA LEGGE SUL DIRITTO D'AUTORE E NON PUÒ ESSERE RIPRODOTTO O TRASMESSO A TERZI, IN TUTTO O IN PARTE, IN ALCUN FORMATO E MEDIANTE ALCUN MEZZO, SENZA IL NOSTRO CONSENSO SCRITTO.