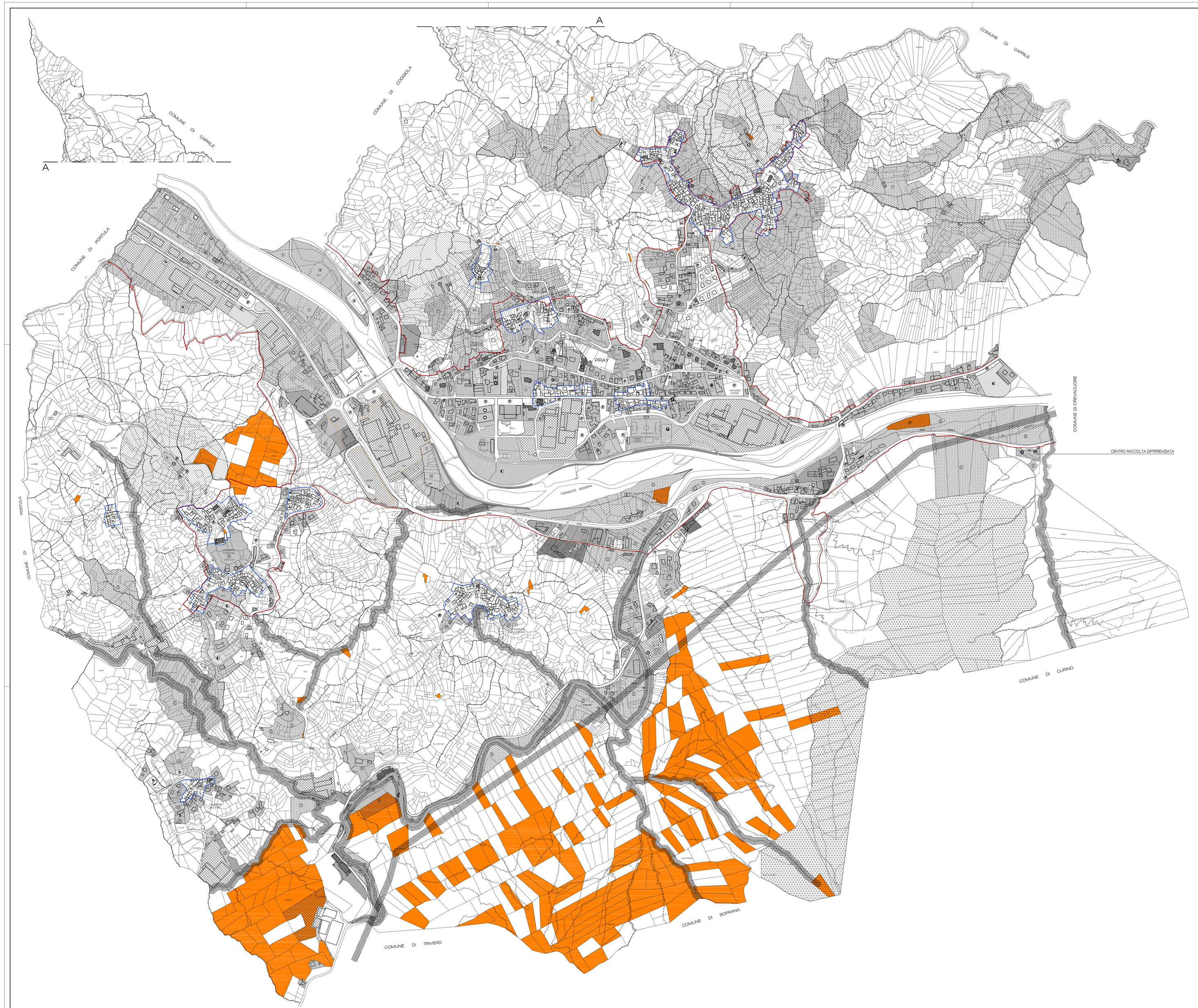

Legenda

LOCALIZZAZIONE DELLE AREE AD USO CIVICO

USI CIVICI

VINCOLI DI SALVAGUARDIA E TUTELA

AREE PRIVATE DI VALORE AMBIENTALE (Parco Naturale Rive Rosse) (VA) ART. 4.2.1 N.T.A.

PARCHI PRIVATI DI VALORE AMBIENTALE ART. 4.2.2 N.T.A.

AREE DI PARTICOLARE INTERESSE AMBIENTALE (Parco Naturale Rive Rosse e Oasis di S. Bernardo) ART. 4.2.3 N.T.A.

VINCOLO IDROGEOLOGICO R.D. 3267/1923 ART. 1 (Perimetrazione C.F.S. 23.06.1957) ART. 4.2.7 N.T.A.

INTERVENTI DI RAGGIO TERRITORIALE

OPERE DI OPTEA SPONDALE (Torrente Sessera) (OS) ART. 4.2.5 commi 5/8 N.T.A.

FASCE E ZONE DI RISPETTO

FASCIA DI RISPETTO DEI CORSI D'ACQUA PUBBLICI E DEMANIALI (Torrente Sessera) (m) ART. 29 comma 1 ART. 4.4.2 N.T.A.

FASCIA DI RISPETTO DEGLI IMPIANTI URBANI T.U. 1265/1934 ART. 338 ART. 4.4.1 N.T.A.

FASCIA DI RISPETTO DA OPERE DI PRELIEVO IDRICO (Pozzi) DPR 236/88 Art. 4-5-6 ART. 4.4.3 N.T.A.

SORBATOIO (>= mc 30)

POZZO (>= mc 200)

PUNTO DI PRESA (SORGENTI) (>= mc 200)

FASCIA DI RISPETTO LINEE ELETTRICHE DPCM 23.04.1992 ART. 3 (Linee 132 kV e 15 kV) ART. 4.4.5 N.T.A.

VABLOK

VABLOK ESISTENTE ART. 3.2.8 N.T.A.

IMPIANTI DISTRIBUZIONE CARBURANTE

VABLOK IN PROGETTO ART. 3.2.8 N.T.A.

USI AGRICOLI

AREE AGRICOLE MARGINALI ART. 3.8.1 N.T.A.

AREE A PRATO STABILE E PRATO PASCOLO ART. 3.8.4 N.T.A.

AREE A COLTIVAZIONE ORTO-FRUTTICOLE FAMIGLIARE ART. 3.8.6 N.T.A.

VEGETAZIONE RIVERALE DI FONDOVALLE ART. 3.8.7 N.T.A.

AREE BOSCHIVE (E3) ART. 3.8.5 N.T.A.

EDIFICI RURALI ART. 3.8.1 N.T.A.

EDIFICI RURALI CON PRESENZE ETNOGRAFICHE ART. 3.8.1 N.T.A.

USI RESIDENZIALI

NUCLEI DI ANTICA FORMAZIONE (N) PERIMETRAZIONE L.865/71 (DEDIONE C.C. 18.04.1972) ART. 3.3.1 N.T.A.

EDIFICI SOTTOPOSTI A VINCOLO ex L. 1089/39 (elenco ART. 3.3.2 N.T.A. (interventi ammessi fino a R. ART. 2.2.4. N.T.A.)

EDIFICI SOTTOPOSTI A SALVAGUARDIA ex LR 35/77 (ind. ART.)A (elenco ART. 3.3.3 N.T.A. (interventi ammessi fino a RC. ART. 3.2.5. N.T.A.)

EDIFICI SOGGETTI A DEMOLIZIONE ART. 2.2.7. N.T.A.

AREE RESIDENZIALI A CAPACITA' INSEDIATIVA ESIGUA/TA (Bk) ART. 3.3.4 N.T.A.

B2 AREE RESIDENZIALI DI COMPLETAMENTO (Bk) ART. 3.3.5 N.T.A.

C4 AREE RESIDENZIALI DI NUOVA EDIFICAZIONE (C) ART. 3.3.7 N.T.A.

RL3 AREE RESIDENZIALI DI RISTRUTTURAZIONE (RL) ART. 3.3.8 N.T.A.

USI PRODUTTIVI

AIA AREE INDUSTRIALI ATTREZZATE DI NUOVO IMPIANTO (AIA) ART. 3.4.1 N.T.A.

AREE PRODUTTIVE DI RIORDINO E COMPLETAMENTO (Dc) ART. 3.4.3 N.T.A.

IMPIANTI INDUSTRIALI ESISTENTI CHE SI CONFERMANO NELLA LORO UBICAZIONE ART. 3.4.4 N.T.A.

AREE PER IMPIANTI PRODUTTIVI O INDUSTRIALI DI PIANO (DI) ART. 3.4.5 N.T.A.

USI TERZIARI, RICETTIVI E RIORDATIVI

AREE PER ATTREZZATURE COMMERCIALI E DIREZIONALI ESISTENTI (DR) ART. 3.5.2/3.6.2 N.T.A.

AREE PER ATTREZZATURE COMMERCIALI E DIREZIONALI DI NUOVO IMPIANTO (DI) ART. 3.5.3/3.6.3 N.T.A.

ATTREZZATURE RICETTIVE E RIORDATIVE ESISTENTI (R) ART. 3.7.2 N.T.A. DI NUOVO IMPIANTO (RI) ART. 3.7.3 N.T.A.

ATTREZZATURE SPETTACOLO E SVAGO

ATTREZZATURE RICETTIVO-ALBERGHIERE

USI PUBBLICI

AREE PER ATTREZZATURE PUBBLICHE O DI USO PUBBLICO

ASILI E SCUOLE MATERNE

SCUOLE ELEMENTARI

SCUOLE MEDIE INFERIORI

ATTREZZATURE CULTURALI

ATTREZZATURE SOCIALI

ATTREZZATURE RELIGIOSE

GIARDINI E PARCHI PUBBLICI

CIMITERO

MUNICIPIO

POSTE E TELEGRAFI

ENEL

SIP

ATTREZZATURE SANITARIE

ATTREZZATURE SPORTIVE

ORGANIZZAZIONI SINDACALI/ASSOCIAZIONI

COMUNITA' MONTANA

ATTREZZATURE AMMINISTRATIVE

ATTREZZATURE ASSISTENZIALI

IMPIANTI TECNOLOGICI

AREE A VERDE PUBBLICO

PARCHEGGI PUBBLICI O DI USO PUBBLICO ART. 3.4.5 N.T.A.

REGIONE PIEMONTE
PROVINCIA di BIELLA
A.S.L. BIELLA

COMUNE di PRAY

PRGC

Variante strutturale di adeguamento al PAI, L.R.56/77 smi, art.17, comma 4

Localizzazione delle aree ad uso civico.

Tavola U

Aggiornamento Cartografico Novembre 2015

Scala 1:5000

Settembre 2016

Dott. Arch. MARCO PLATA

Dott. Arch. VALERIA STRESS

QUESTO DISEGNO CARTOGRAFICO È PARTE INTEGRANTE DEL PROGETTO, IL PROGETTISTA SI RIVALE SUI DIRITTI DI PROPRIETÀ DEL PROGETTO STESSO, CON DIVIETO DI RIPRODURLO O MOSTRARLO A TERZI SENZA SUA PRECEDENTE AUTORIZZAZIONE SCRITTA.